

**INWESTYCJE
ZAKUPY INWESTYCYJNE
2024**

Przebudowa dróg gminnych i powiatowych nr 1224F i 1205F w m. Niekarzyn

Dofinansowanie:

Rządowy Fundusz Polski Ład - Program Inwestycji Strategicznych **2.955.746,00 zł**

Łączny koszt inwestycji 3.181.773,30 zł

Planowany termin wszczęcia postępowania przetargowego 19 - 22.12.2023r.

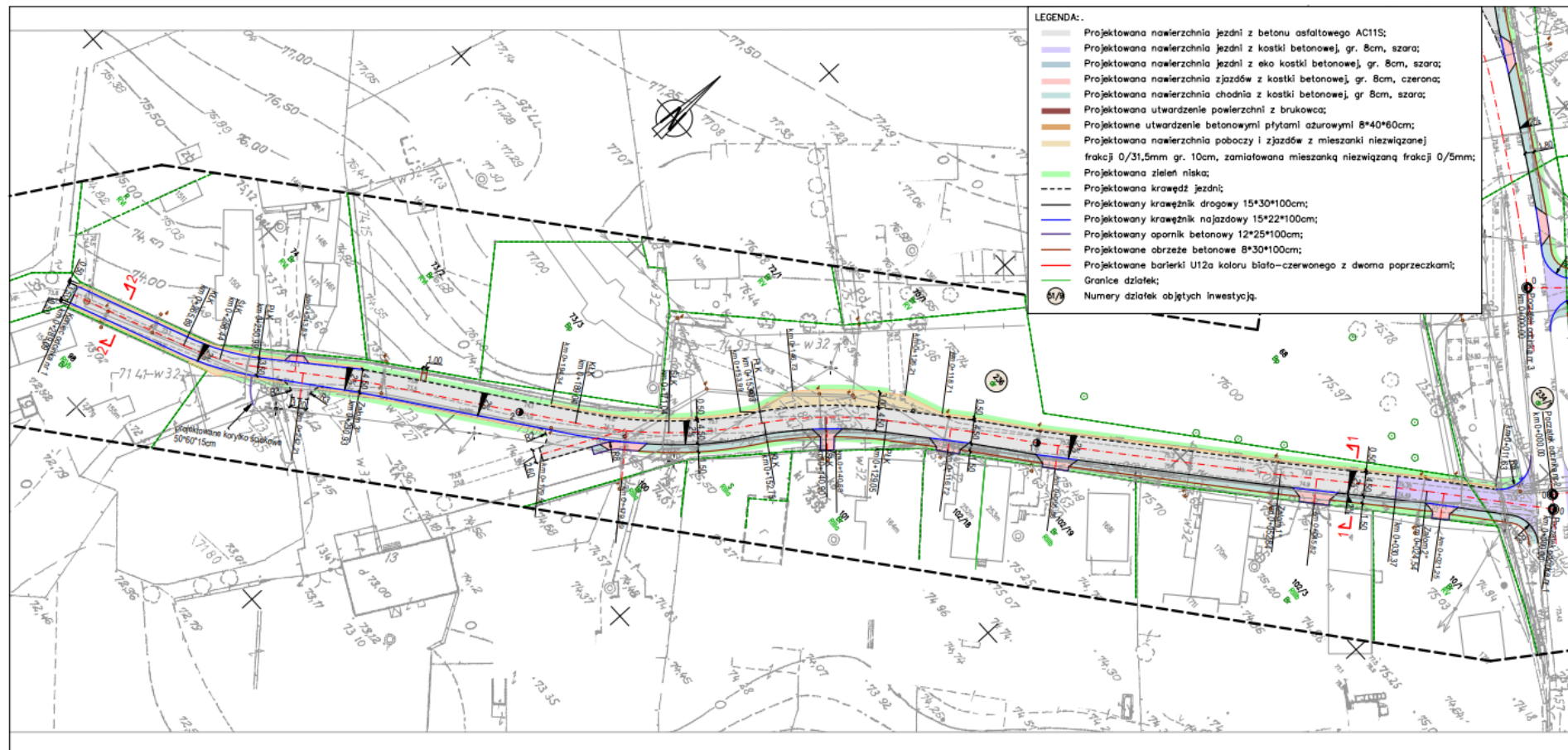



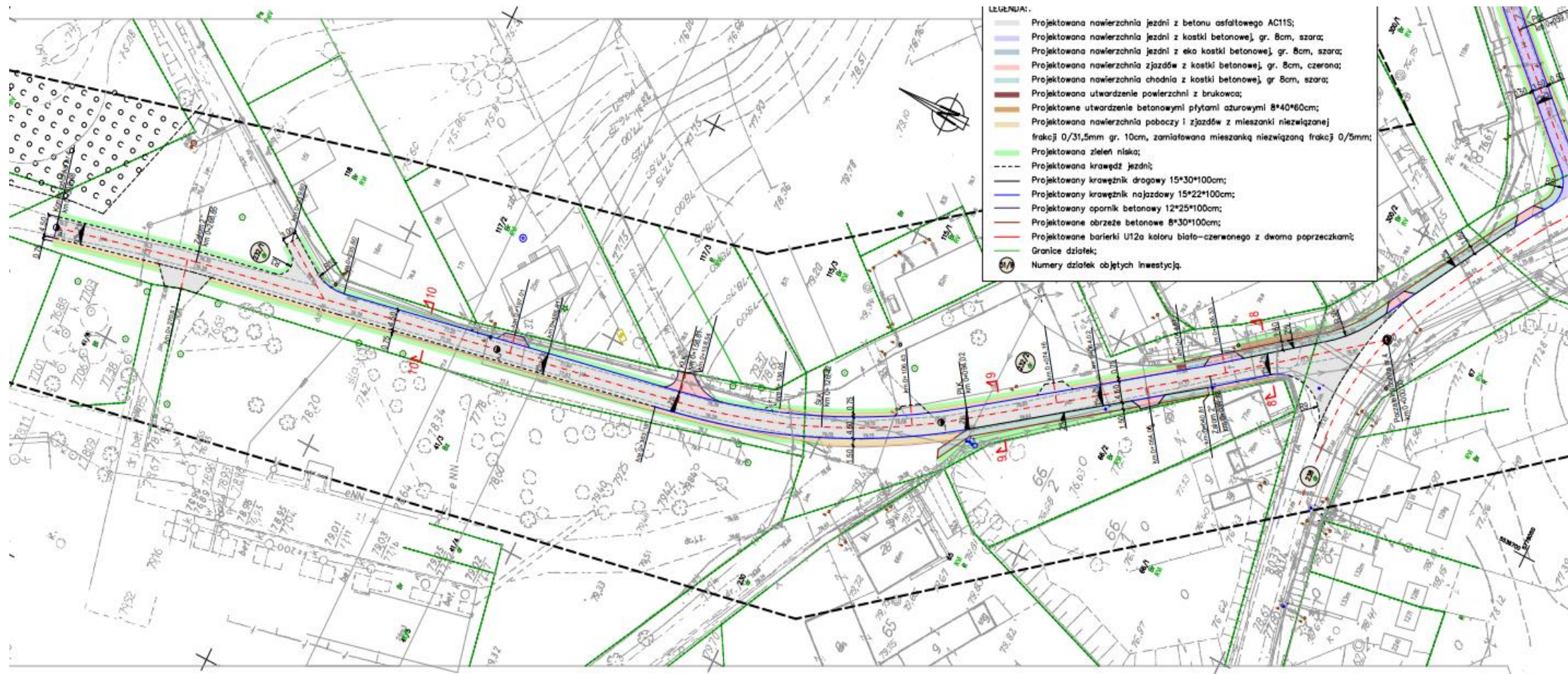

Przebudowa drogi gminnej oraz powiatowej nr 1205F w m. Pałck

Dofinansowanie:

Rządowy Fundusz Polski Ład- Program Inwestycji Strategicznych

3.064.154,00 zł

Łączny koszt inwestycji 3.270.400,00 zł

Planowany termin wszczęcia postępowania przetargowego 27 - 29.12.2023r.





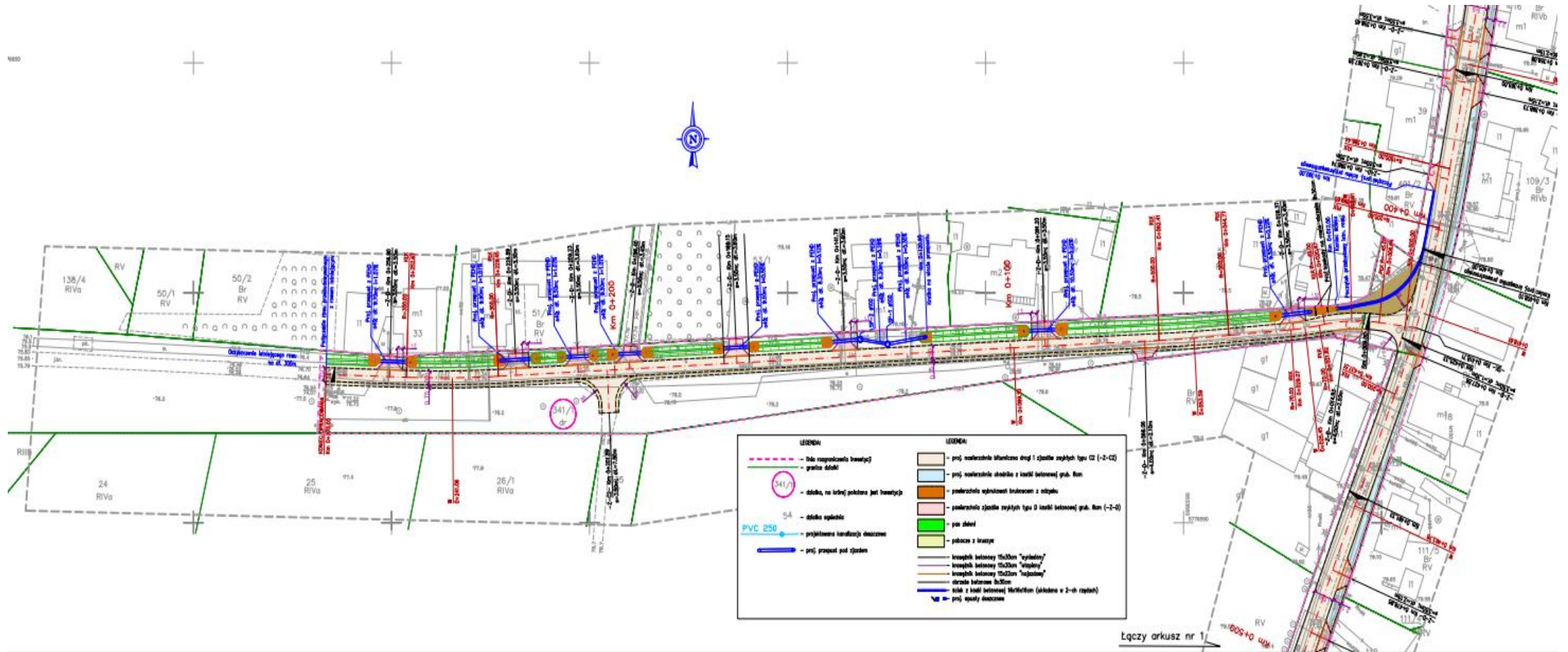

Przebudowa infrastruktury drogowej na potrzeby mieszkańców byłych PGR-ów w m. Ołobok, Radoszyn, Zawisze

Dofinansowanie:

Rządowy Fundusz Polski Ład - Program Inwestycji Strategicznych **1.993.398,85 zł**

wkład własny **29.949,34 zł**

**Najkorzystniejsza oferta Wykonawcy (SID-BUD Maciej Sidorowicz) wynosi
1.497.467,03 zł**

Nadzór inwestorski **40.000,00 zł**

Łączny koszt inwestycji 1.537.467,03 zł

ZAWISZE



LEGENDA:

- Projektowana nawierzchnia z kostk betonowej EKO KWADRAT gr. 8cm, szarej
- Projektowana nawierzchnia z kostki betonowej typu HOLLAND gr. 8cm, czerwonej
- Projektowane pobocze i nawierzchnia z kruszywa łamanego frakcji 0/31,5mm,
- Projektowana zieleń niska,
- Projektowany krawężnik najazdowy 15*22*100cm,
- Projektowany opornik betonowy 12*25*100cm,
- Granice,
- 11/4 Numery działek objętych inwestycją,
- 2 Miejsce odwiertów geologicznych.

Ø 1014

Ø 3111

Ø 1559

Ø 1559

Ø 1559

Ø 1559

Ø 1559

Ø 1559

Ø 1559

Ø 1559

Ø 1559

Ø 1559

Ø 1559

Ø 1559

Ø 1559

Ø 1559

Ø 1559

Ø 1559

Ø 1559

Ø 1559

Ø 1559

Ø 1559

Ø 1559

Ø 1559

Ø 1559

Ø 1559

Ø 1559

Ø 1559

Ø 1559

Ø 1559

Ø 1559

Ø 1559

Ø 1559

Ø 1559

Ø 1559

Ø 1559

Ø 1559

Ø 1559

Ø 1559

Ø 1559

Ø 1559

Ø 1559

Ø 1559

Ø 1559

Ø 1559

Ø 1559

Ø 1559

Ø 1559

Ø 1559

Ø 1559

Ø 1559

Ø 1559

Ø 1559

Ø 1559

Ø 1559

Ø 1559

Ø 1559

Ø 1559

Ø 1559

Ø 1559

Ø 1559

Ø 1559

Ø 1559

Ø 1559

Ø 1559

Ø 1559

Ø 1559

Ø 1559

Ø 1559

Ø 1559

Ø 1559

Ø 1559

Ø 1559

Ø 1559

Ø 1559

Ø 1559

Ø 1559

Ø 1559

Ø 1559

Ø 1559

Ø 1559

Ø 1559

Ø 1559

Ø 1559

Ø 1559

Ø 1559

Ø 1559

Ø 1559

Ø 1559

Ø 1559

Ø 1559

Ø 1559

Ø 1559

Ø 1559

Ø 1559

Ø 1559

Ø 1559

Ø 1559

Ø 1559

Ø 1559

Ø 1559

Ø 1559

Ø 1559

Ø 1559

Ø 1559

Ø 3111

Ø 3111

Ø 3111

Ø 3111

Ø 3111

Ø 3111

Ø 3111

Ø 3111

Ø 3111

Ø 3111

Ø 3111

Ø 3111

Ø 3111

Ø 3111

Ø 3111

Ø 3111

Ø 3111

Ø 3111

Ø 3111

Ø 3111

Ø 3111

Ø 3111

Ø 3111

Ø 3111

Ø 3111

Ø 3111

Ø 3111

Ø 3111

Ø 3111

Ø 3111

Ø 3111

Ø 3111

Ø 3111

Ø 3111

Ø 3111

Ø 3111

Ø 3111

Ø 3111

Ø 3111

Ø 3111

Ø 3111

Ø 3111

Ø 3111

Ø 3111

Ø 3111

Ø 3111

Ø 3111

Ø 3111

Ø 3111

Ø 3111

Ø 3111

Ø 3111

Ø 3111

Ø 3111

Ø 3111

Ø 3111

Ø 3111

Ø 3111

Ø 3111

Ø 3111

Ø 3111

Ø 3111

Ø 3111

Ø 3111

Ø 3111

Ø 3111

Ø 3111

Ø 3111

Ø 3111

Ø 3111

Ø 3111

Ø 3111

Ø 3111

Ø 3111

Ø 3111

Ø 3111

Ø 3111

Ø 3111

Ø 3111

Ø 3111

Ø 3111

Ø 3111

Ø 3111

Ø 3111

Ø 3111

Ø 3111

Ø 3111

Ø 3111

Ø 3111

Ø 3111

Ø 3111

Ø 3111

Ø 3111

Ø 3111

Ø 3111

Ø 3111

Ø 3111

Ø 3111

Ø 3111

Ø 3111

Ø 3111

Ø 3111

Ø 3111

Ø 3111

Ø 3111

Ø 3111

Ø 3111

Ø 3111

Ø 3111

Ø 3111

Ø 3111

Ø 3111

Ø 3111

Ø 3111

Ø 3111

Ø 3111

Ø 3111

Ø 3111

Ø 3111

Ø 3111

Ø 3111

Ø 3111

Ø 3111

Ø 3111

Ø 3111

Ø 3111

Ø 3111

Ø 3111

Ø 3111

Ø 3111

Ø 3111

Ø 3111

Ø 3111

Ø 3111

Ø 3111

Ø 3111

Ø 3111

Ø 3111

Ø 3111

Ø 3111

Ø 3111

Ø 3111

Ø 3111

Ø 3111

Ø 3111

Ø 3111

Ø 3111

Ø 3111

Ø 3111

Ø 3111

Ø 3111

Ø 3111

Ø 3111

Ø 3111

Ø 3111

Ø 3111

Ø 3111

Ø 3111

Ø 3111

Ø 3111

Ø 3111

Ø 3111

Ø 3111

Ø 3111

Ø 3111

Ø 3111



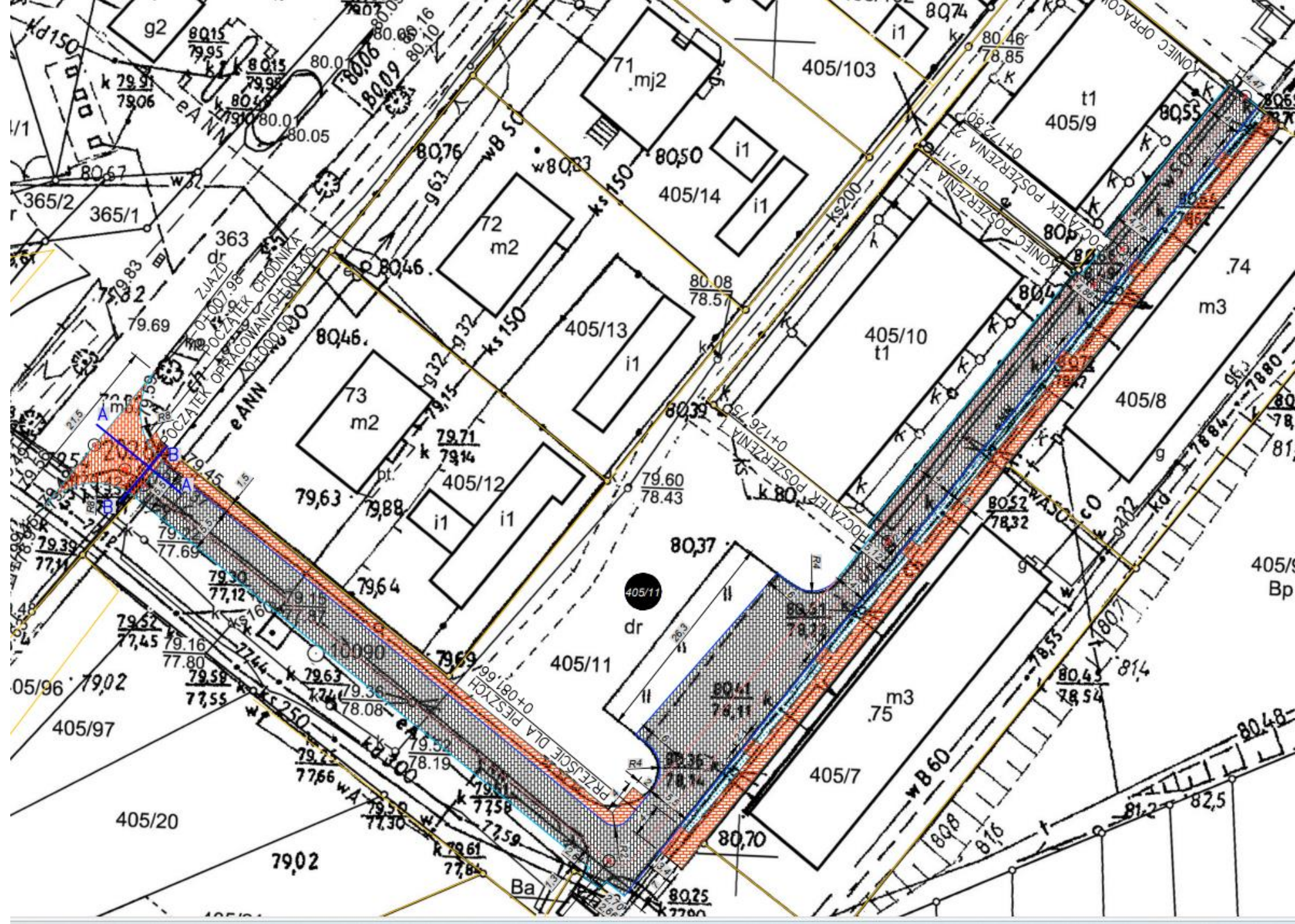



Ołobok

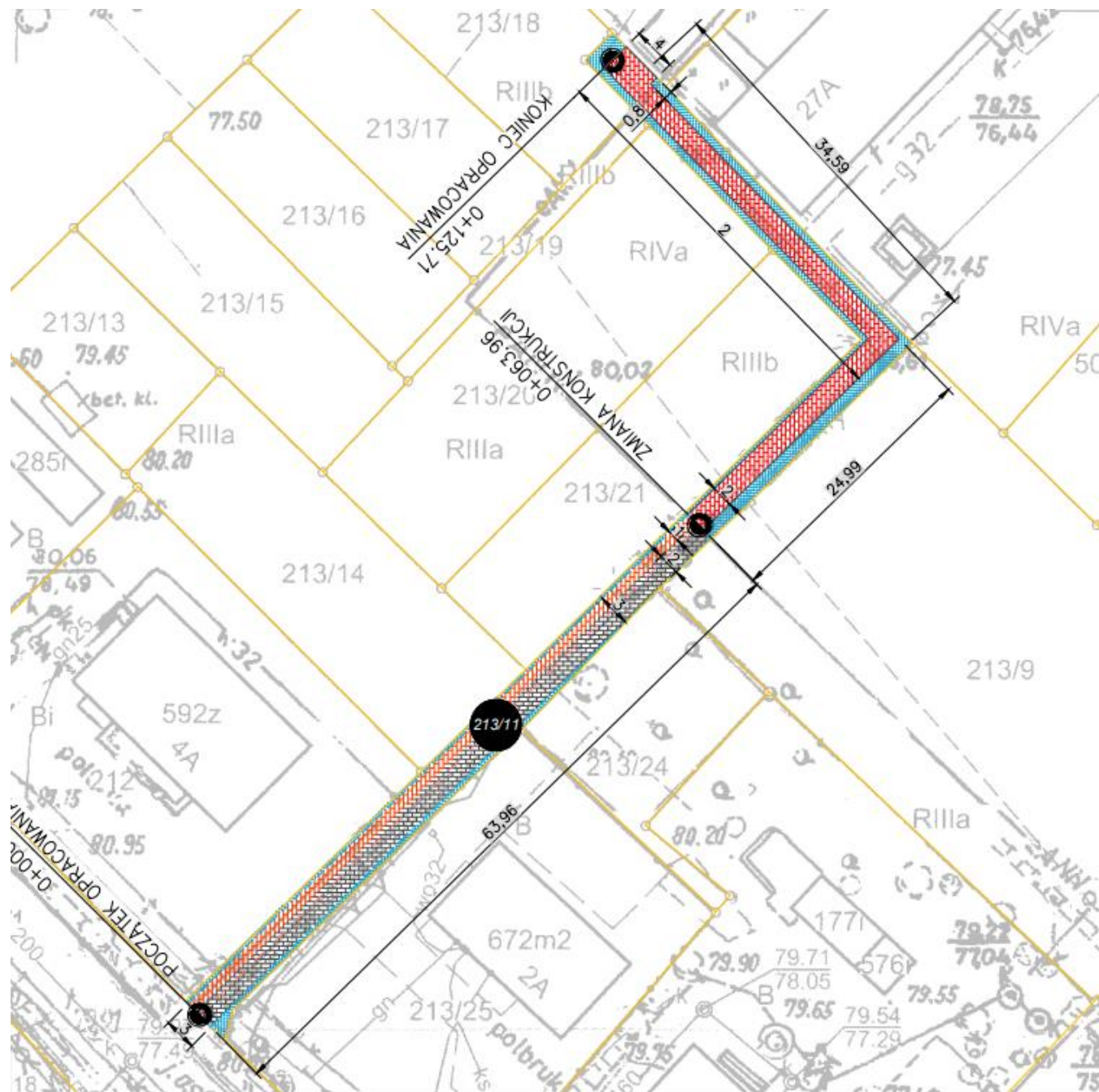

Ul. Chrobrego



Ul. Chrobrego

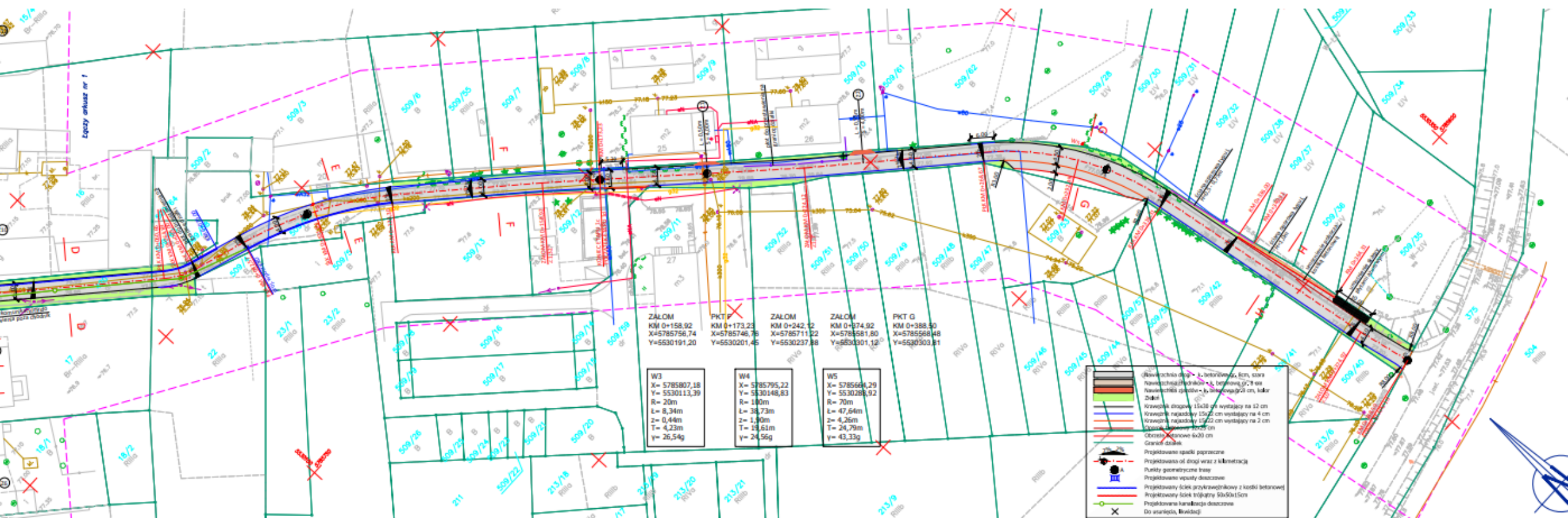

Przebudowa drogi gminnej na ul. Słonecznej wraz z przebudową skrzyżowania w m. Ołobok

Dofinansowanie: Rządowy Funduszu Rozwoju Dróg **837.772,00 zł**

W dniu 11 grudnia 2023r. została zawarta umowa z **Exalo Drilling Spółka Akcyjna** z siedzibą w Pile.

Wartość umowy **1.383.092,32 zł.**

Nadzór inwestorski: Pan Andrzej Szarłowicz, wartość umowy **36.900,00 zł**

Łączny koszt inwestycji 1.419.992,32 zł.

Ołobok - os. Słoneczne



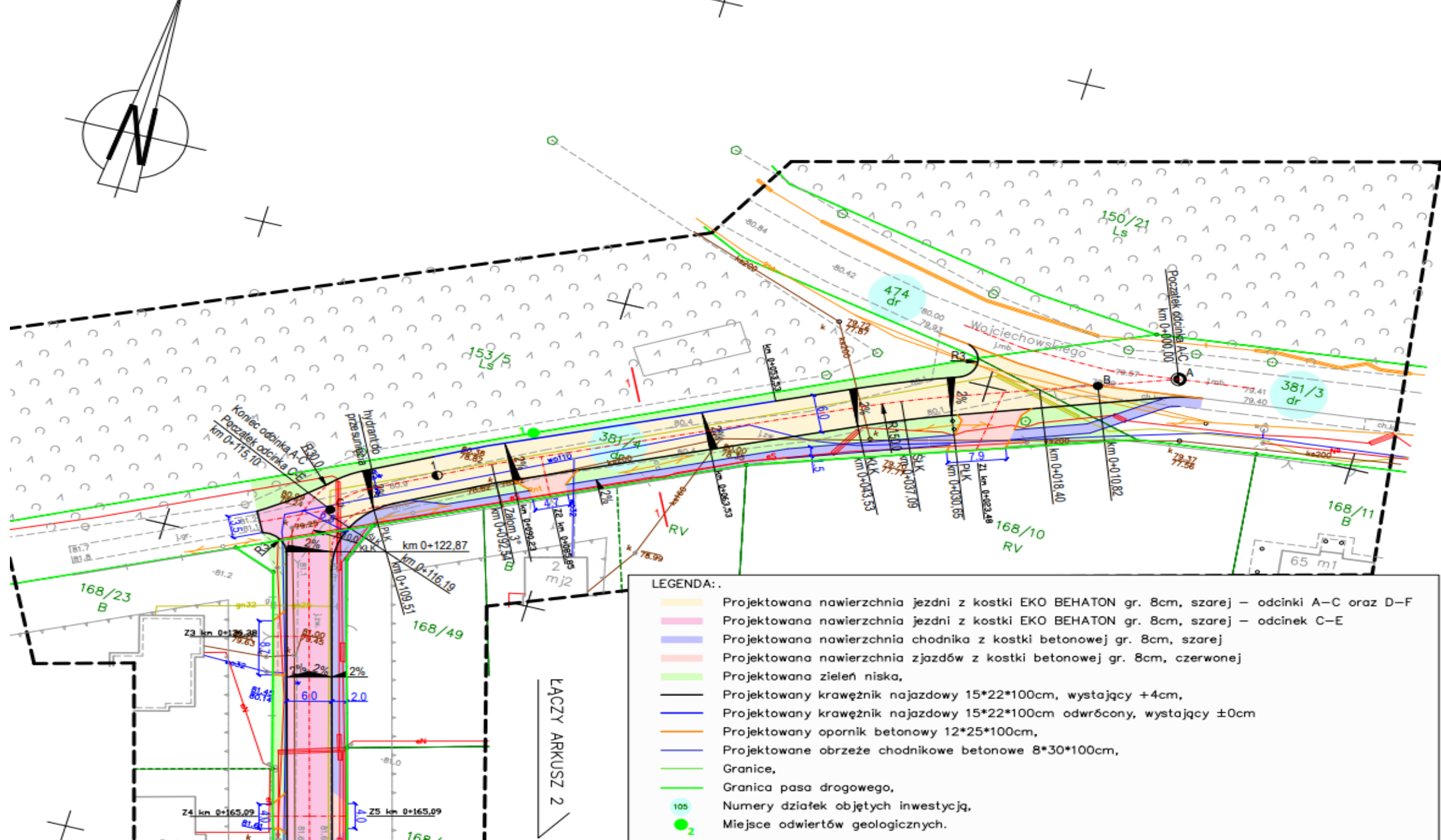

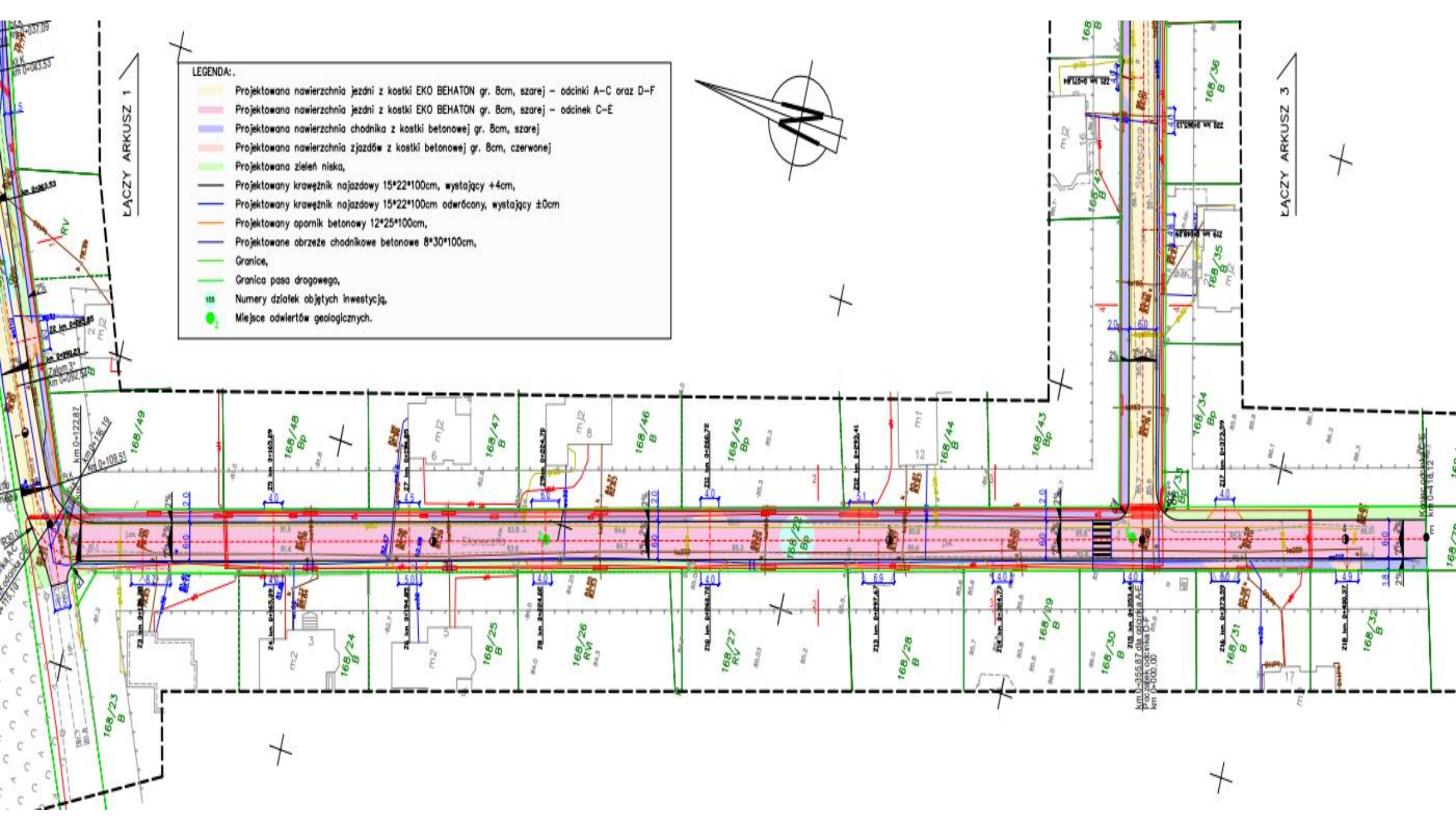

LEGENDA:

- Projektowana nawierzchnia jezdni z kostki EKO BEHATON gr. 8cm, szarej - odcinki A-C oraz D-F
- Projektowana nawierzchnia jezdni z kostki EKO BEHATON gr. 8cm, szarej - odcinek C-E
- Projektowana nawierzchnia chodnika z kostki betonowej gr. 8cm, szarej
- Projektowana nawierzchnia jezdni z kostki betonowej gr. 8cm, czerwonej
- Projektowana zieleni niska,
- Projektowany krawężnik najazdowy 15*22*100cm, wystający +4cm,
- Projektowany krawężnik najazdowy 15*22*100cm odwrócony, wystający ±0cm
- Projektowany opornik betonowy 12*25*100cm,
- Projektowane obrzeże chodnikowe betonowe 8*30*100cm,
- Granice,
- Granica pasa drogowego,
- Numer dzialek objętych inwestycją,
- Miejsce odwiertów geologicznych.

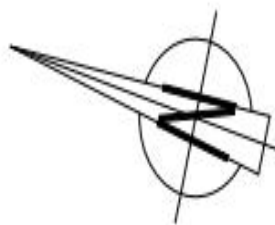

ŁĄCZY ARKUSZ 1

ŁĄCZY ARKUSZ 3

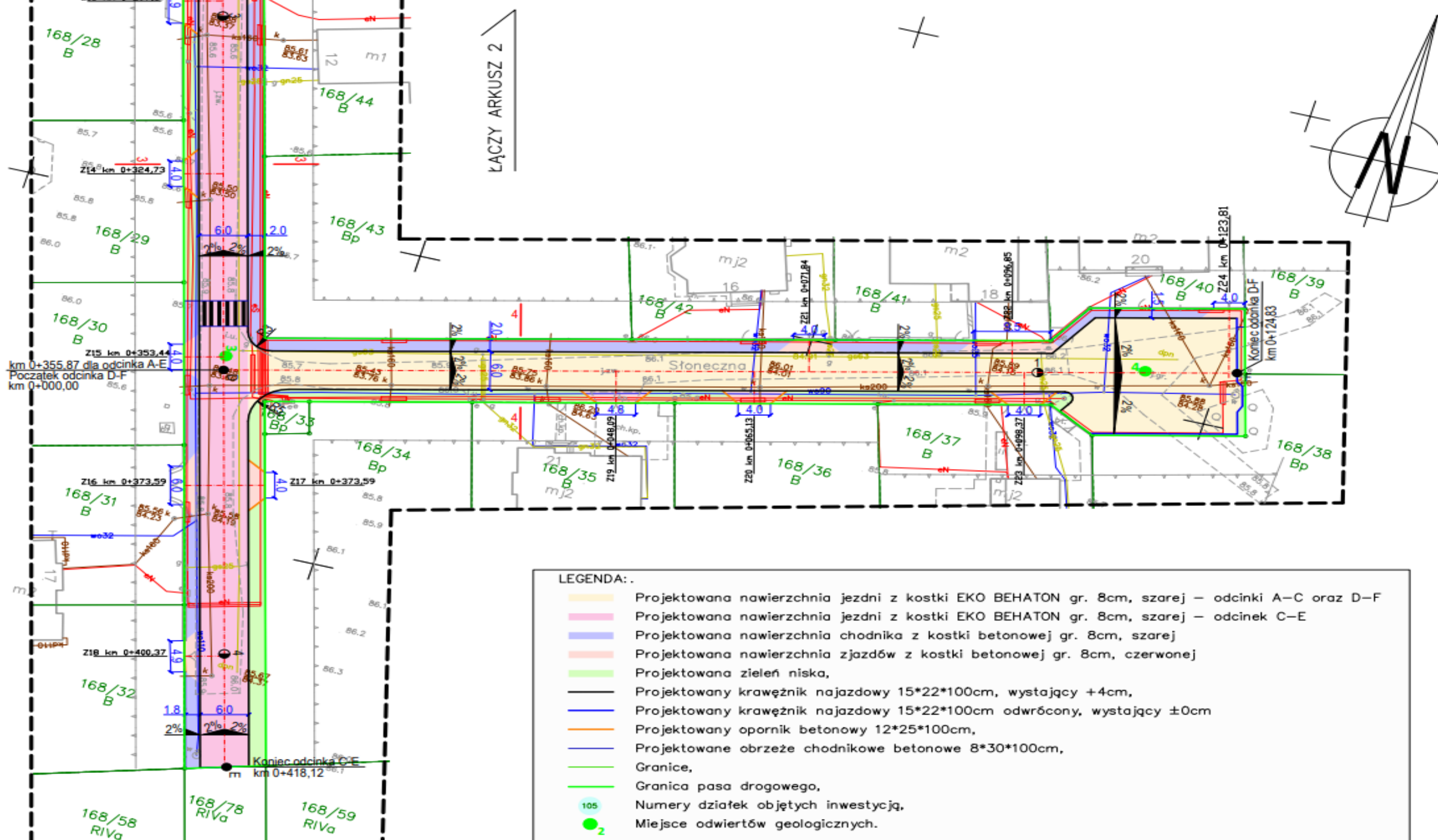

Modernizacja drogi w Błoniach

Roboty budowlane 340.000,00 zł

Nadzór inwestorski 7.000,00 zł

Łączny koszt inwestycji 347.000,00 zł



mentarz ewangelicki
Bloniach

Google

Przebudowa dróg gminnych w m. Kalinowo

Etap I roboty budowlane 420.000,00 zł

Nadzór inwestorski 10.000,00 zł

Łączny koszt inwestycji 430.000,00 zł

Zakres objęty opracowaniem





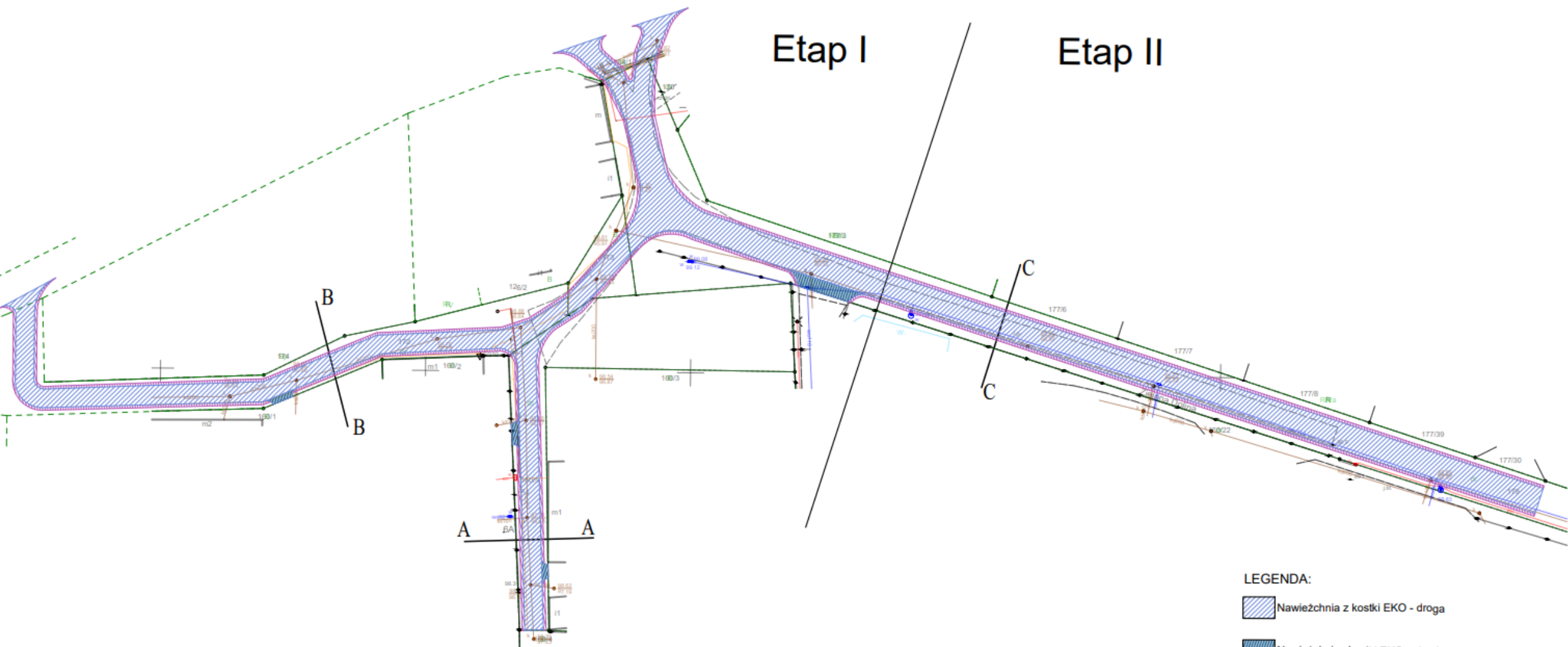

Inwestycja w ramach partnerstwa Gmin Lubrza, Łagów, Skąpe i Powiatu świebodzińskiego

**Działanie: Budowa systemu mobilności indywidualnej, pieszo-rowerowej
jako alternatywa dla publicznego transportu zbiorowego**

Odcinek Łąkie-Ołobok: Etap I Łąkie

Fundusze Europejskie dla Lubuskiego 2021-2027 (FEWL21-27)

Wg alokacji kwota dofinansowania 829.978,47zł

Wg alokacji koszt inwestycji 976.880,95zł



ŁĄKIE - ETAP I

ŁĄKIE - ETAP II

Inwestycja w ramach partnerstwa Gmin Lubrza, Łagów, Skąpe i Powiatu świebodzińskiego

Działanie: Budowa sieci szlaków turystycznych na obszarze partnerstwa na potrzeby podniesienia jego atrakcyjności i rozwoju gospodarczego

1) Ciąg pieszo – rowerowy w m. Niesulice

2) Odcinek drogi powiatowej na trasie Ołobok – Lubogóra

Fundusze Europejskie dla Lubuskiego 2021-2027 (FEWL21-27)

Wg alokacji kwota dofinansowania 1.150.469,60zł

Wg alokacji koszt inwestycji 1.353.493,64zł

Niesulice



Ołobok - Lubogóra

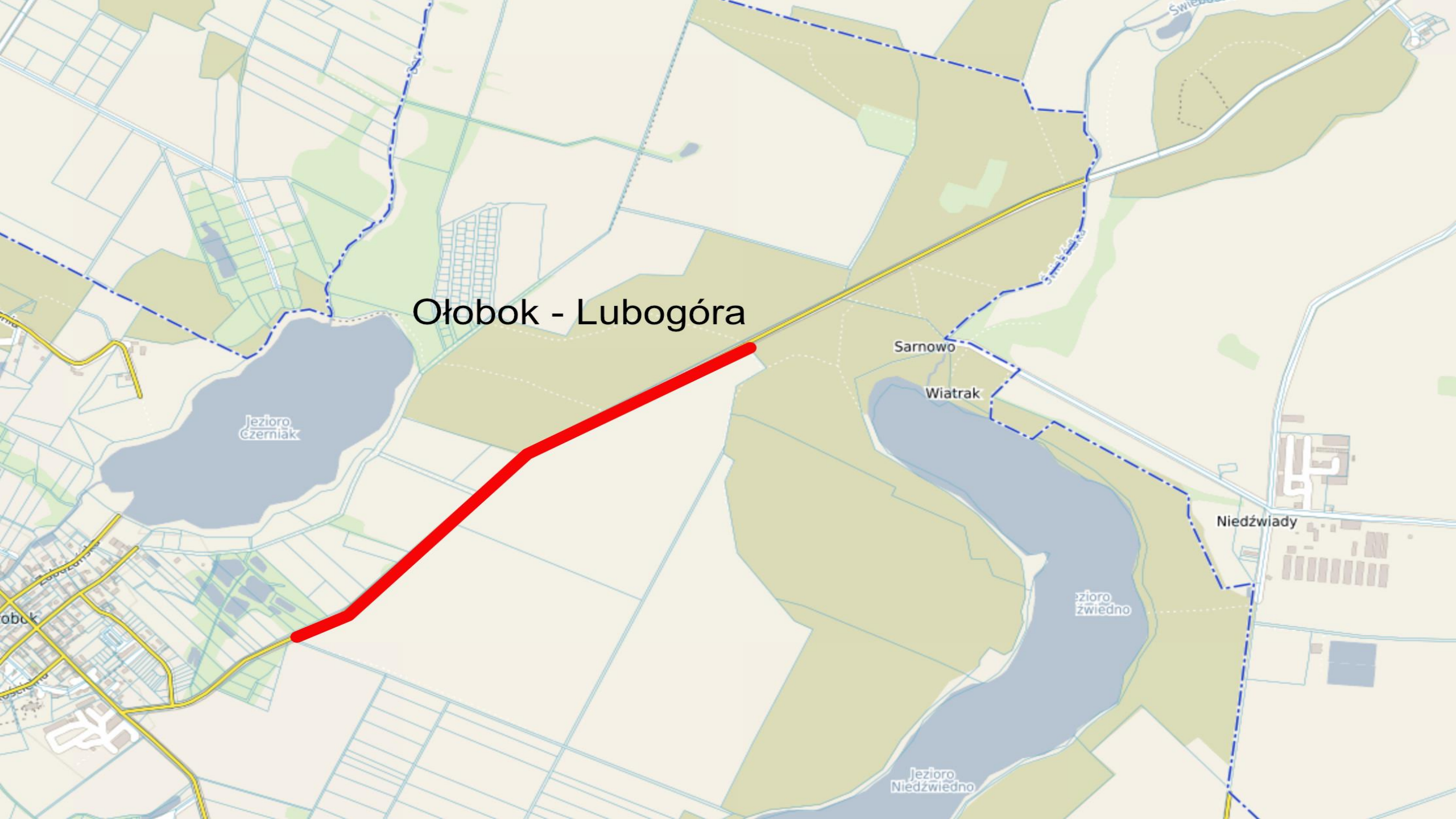

Zadanie drogowe realizowane przez Powiat świebodziński

Przebudowa dróg powiatowych nr 1225F i 1228F w zakresie budowy drogi dla pieszych w m. Rokitnica

Inwestor: Powiat Świebodziński

Dofinansowanie: Rządowy Fundusz Rozwoju Dróg **834.531,85 zł**

Wkład Gminy Skąpe **291.173,00 zł**

Łączny koszt inwestycji 1.208.244,46 zł

Rokitnica - chodniki

PL-1992
X: 486070 Y: 253491

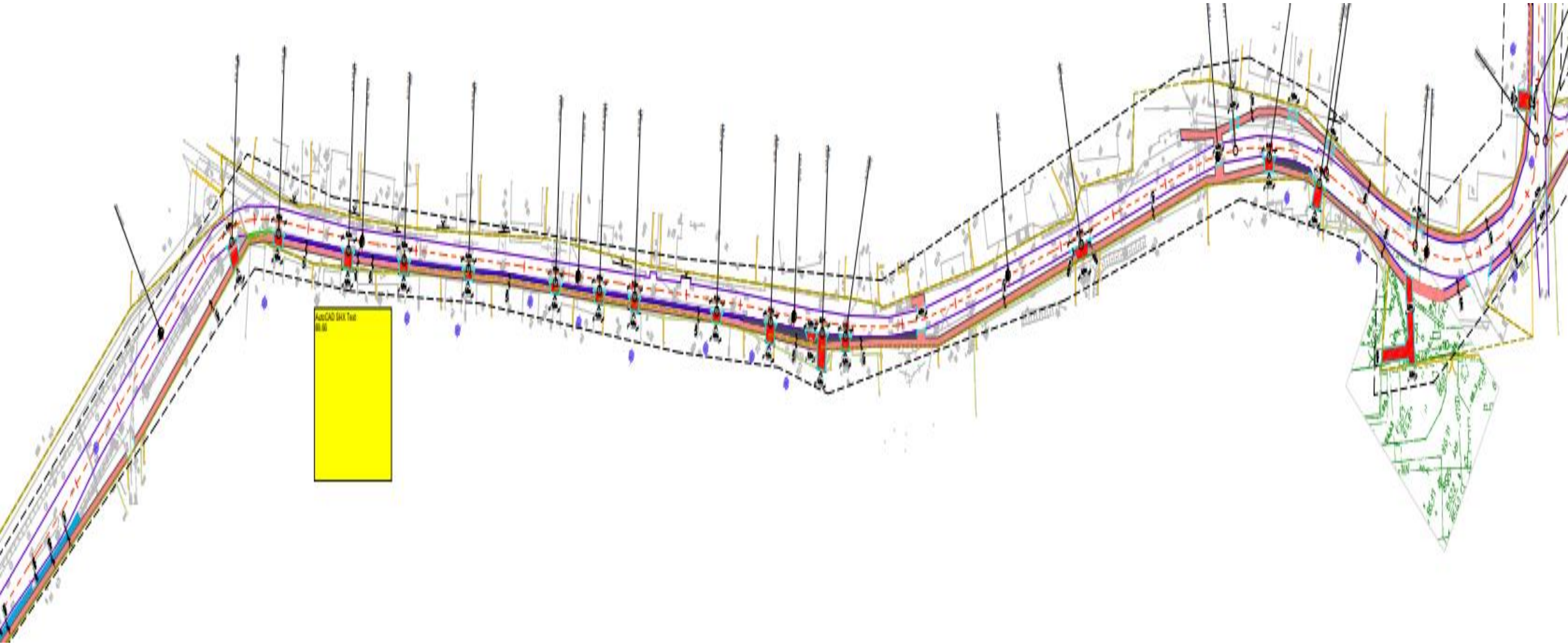

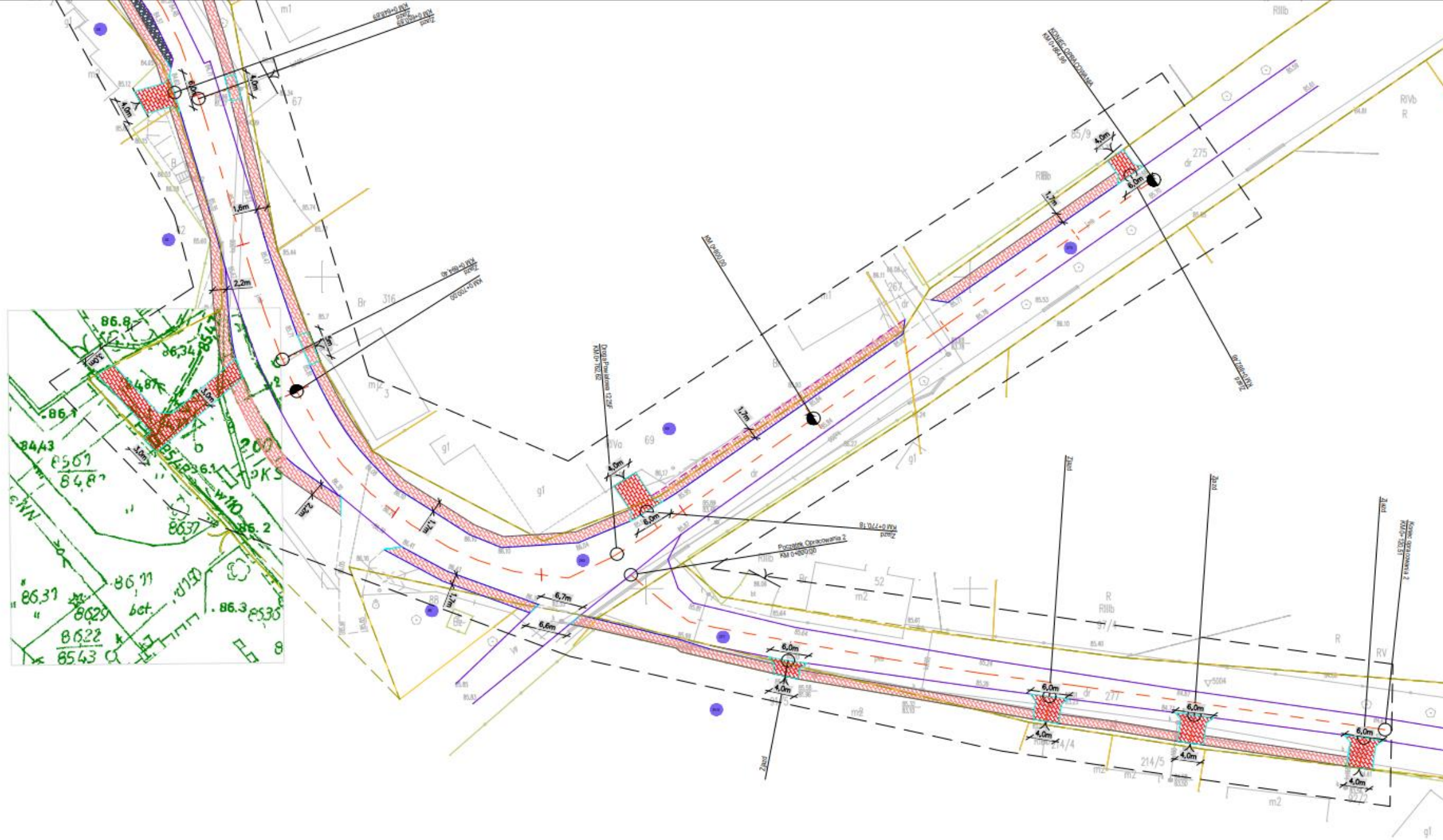

Zadanie drogowe realizowane przez Powiat świebodziński

Przebudowa z rozbudową drogi powiatowej nr 1231F Wilkowo- Borów - Ołobok odcinek Borów- Ołobok

Inwestor: Powiat Świebodziński

Dofinansowanie: Rządowy Fundusz Rozwoju Dróg **6.933.759,00zł**

Wkład Gminy Skąpe **1.157.331,66 zł**

Łączny koszt inwestycji 11.563.085,65 zł



Gródek

Leśniczówka

Dojazd pożarowy 33

Ołobok

Jezioro Czerniak

Strzelnica

Ołobok

Borów

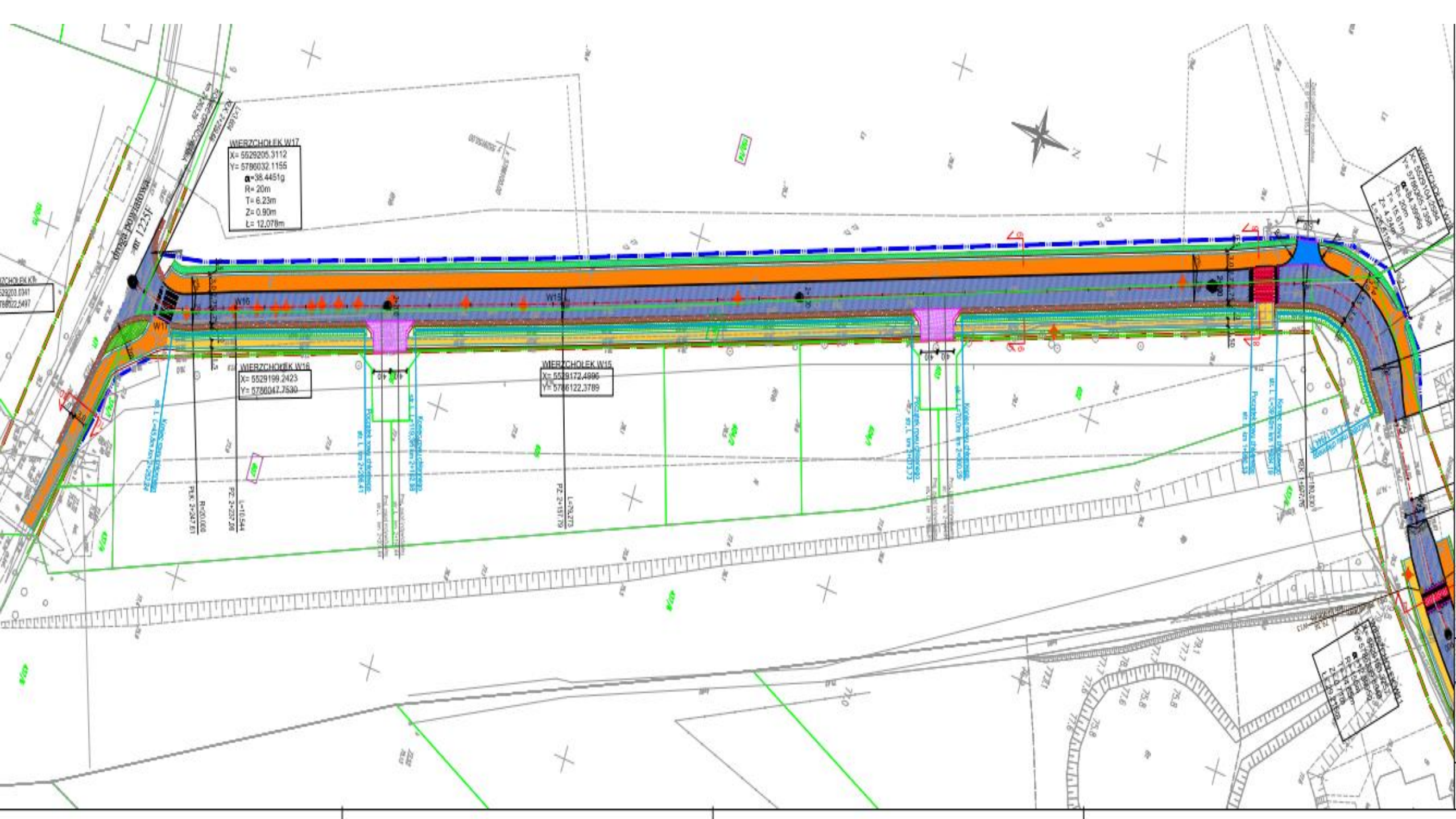

WIERZCHOŁEK W14
X= 5529104.2584
Y= 5786305.7358
 $\alpha=84.3996g$
R= 20m
T= 15.61m
Z= 4.24m
t= 26.515m

WIERZCHOŁEK W13
X= 5529125.6884
Y= 5786320.4392

WIERZCHOŁEK W12
X= 5529137.8896
Y= 5786328.8106

WIERZCHOŁEK W11
X= 5529153.3257
Y= 5786339.8948
 $\alpha=12.8995g$
R= 150m
T= 14.85m
Z= 0.71m
t= 29.215m

WIERZCHOŁEK W10
X= 5529181.5466
Y= 5786369.9895
 $\alpha=12.9542g$
R= 150m
T= 15.31m
Z= 0.78m
t= 30.523m

WIERZCHOŁEK W9
X= 5529223.8085
Y= 5786438.9526
 $\alpha=27.4905g$
L= 15m
A= 38.73m
T= 4.7746g
X= 14.99m
Y= 0.37m
Xs= 7.50m
H= 0.094m
Ts= 21.95m
T0= 29.45m
R= 100m
t= 28.182m
 $\alpha=17.941g$
Z= 2.47m

droga powiatowa
nr 1225F

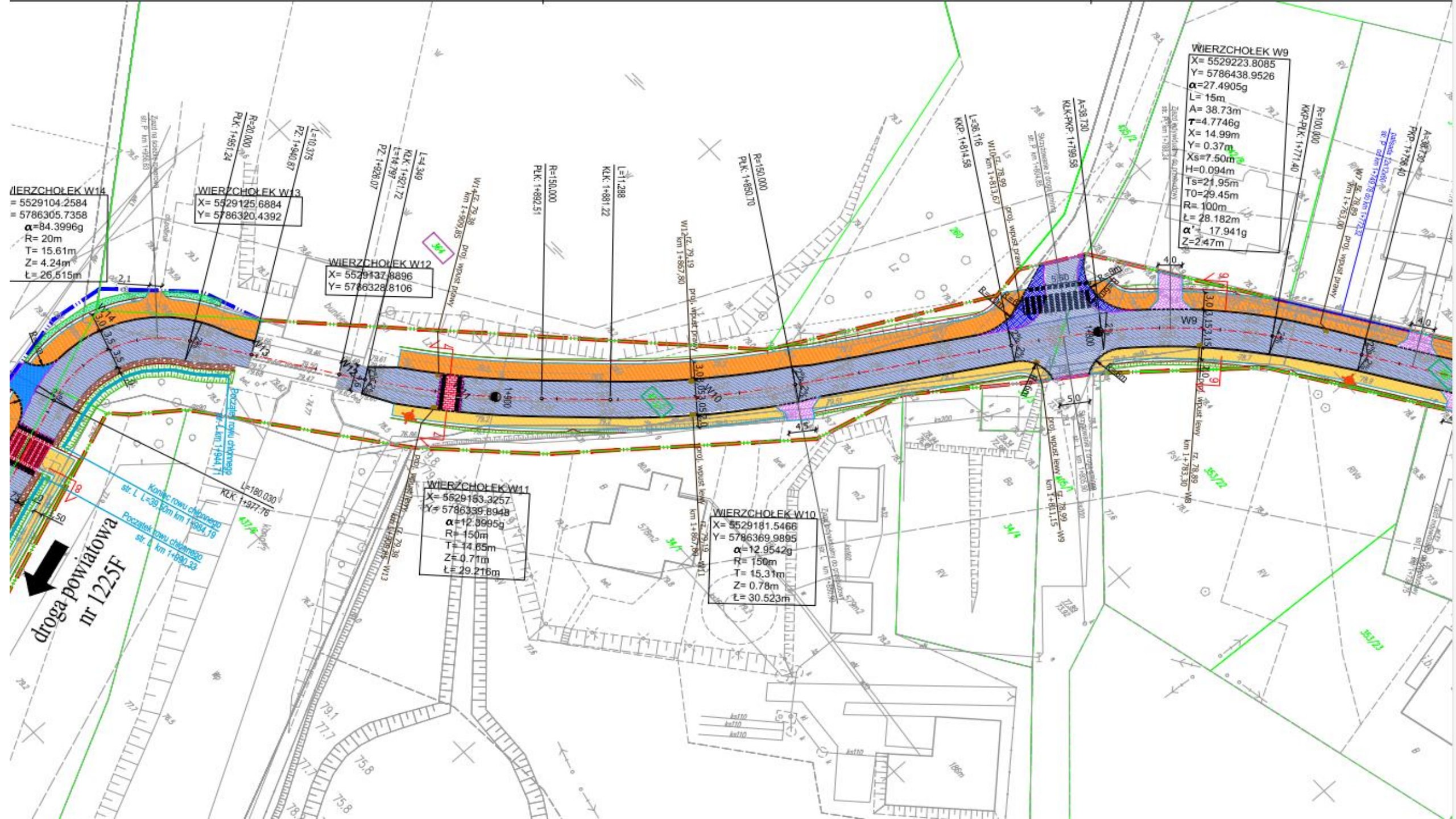

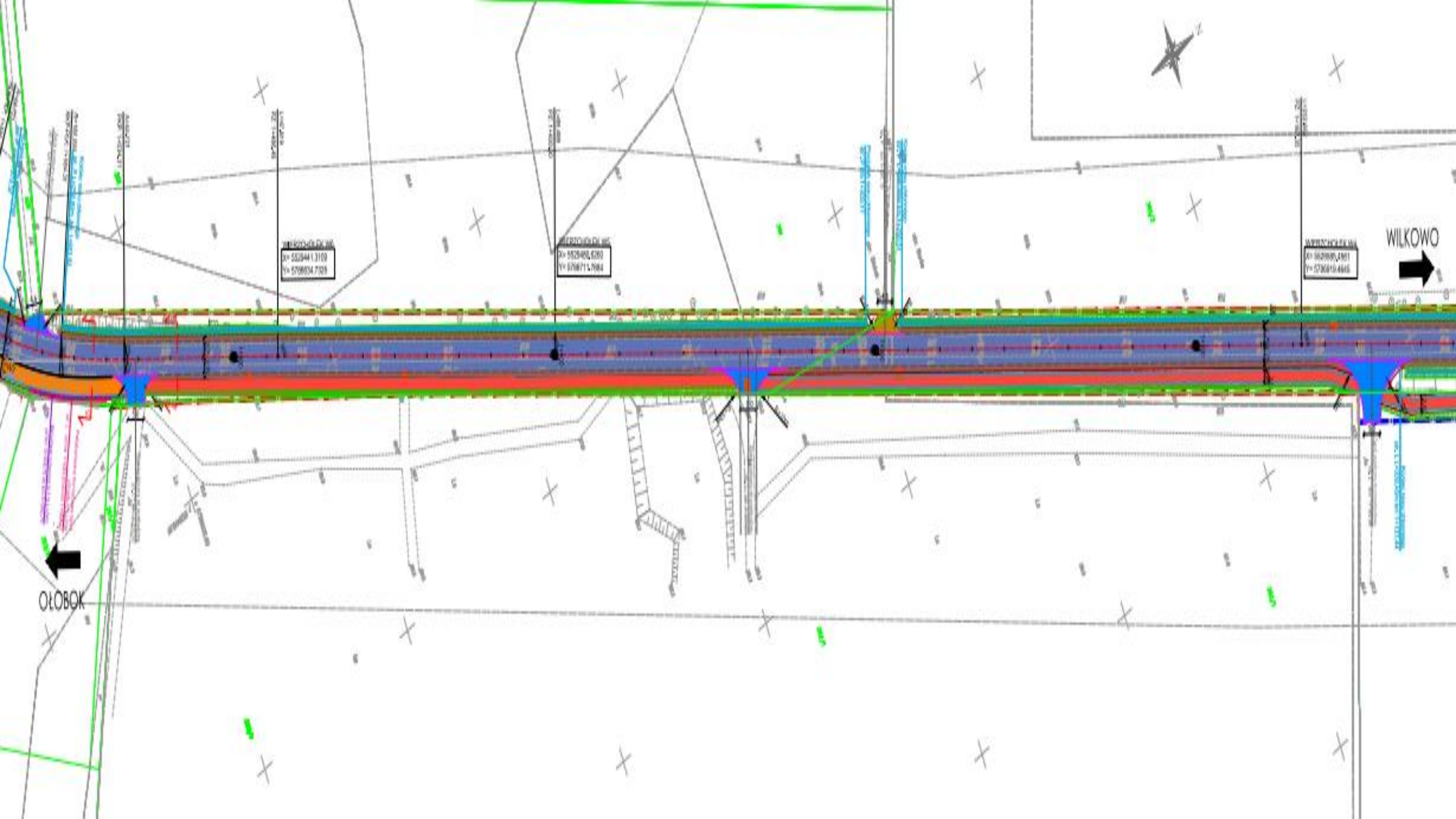

Zadanie drogowe realizowane przez Powiat świebodziński

Przebudowa drogi powiatowej nr 1225F Skąpe- Cibórz wraz ze skrzyżowaniem z drogą powiatową nr 1227F

Inwestor: Powiat Świebodziński

Dofinansowanie: Rządowy Fundusz Rozwoju Dróg **1.047.264.00,00 zł**

Wkład Gminy Skąpe **364.103,94 zł**

Łączny koszt inwestycji 1.775.471,89 zł



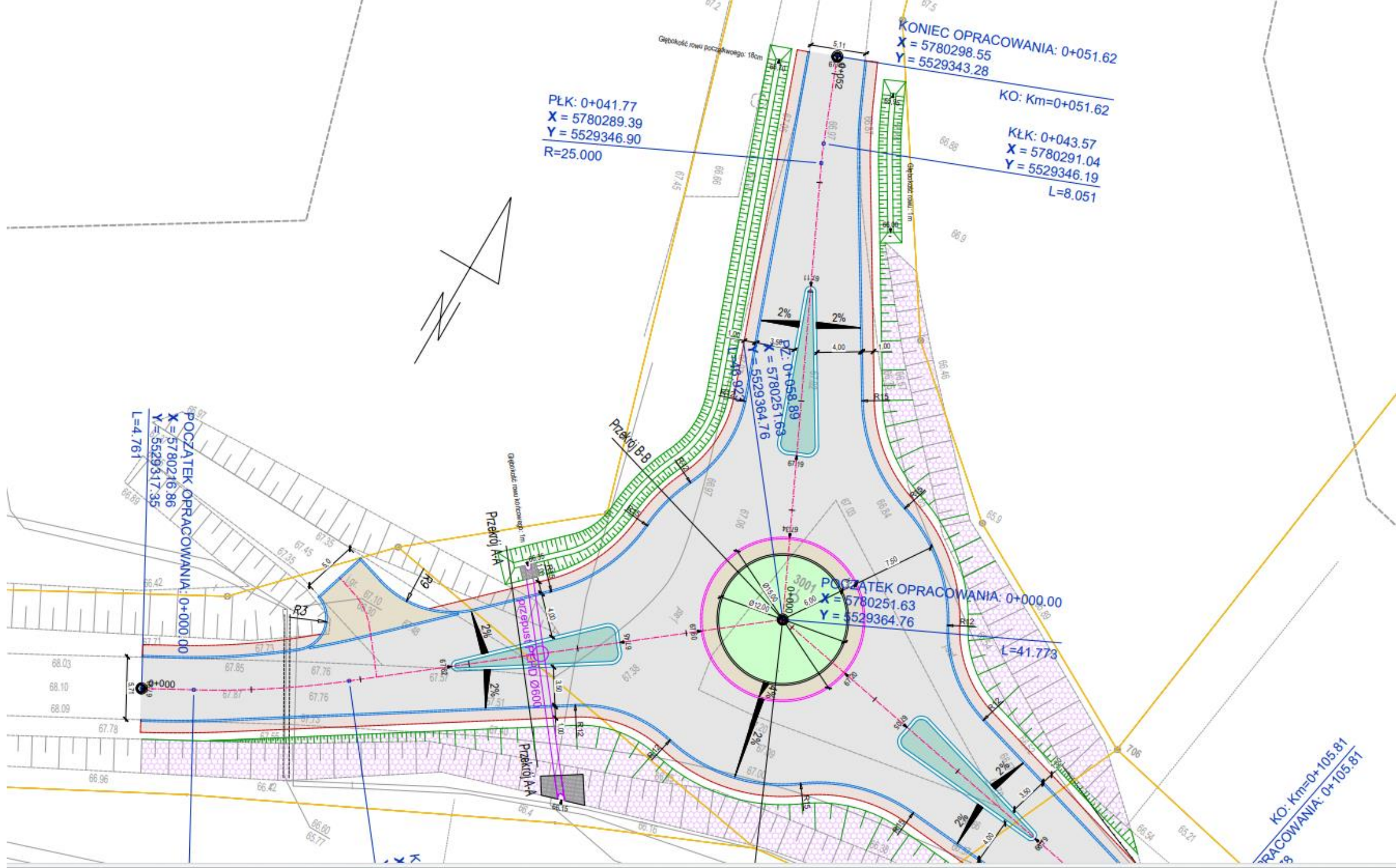

PŁK: 0+041.77
X = 5780289.39
Y = 5529346.90
R=25.000

KONIEC OPRACOWANIA: 0+051.62
X = 5780298.55
Y = 5529343.28
KO: Km=0+051.62

KŁK: 0+043.57
X = 5780291.04
Y = 5529346.19
L=8.051

POCZĄTEK OPRACOWANIA: 0+000.00
X = 5780216.86
Y = 5529317.35
L=4.761

PŁ: 0+058.89
X = 5780251.63
Y = 5529364.76

POCZĄTEK OPRACOWANIA: 0+000.00
X = 5780251.63
Y = 5529364.76
L=41.773

KO: Km=0+105.81
OPRACOWANIA: 0+105.81

Budowa Stacji Uzdatniania Wody oraz sieci wodociągowej wraz z systemem pomiarowym na potrzeby zapewnienia dostawy wody pitnej dla turystycznej części Gminy Skąpe

Dofinansowanie:

- 1) Rządowy Fundusz Polski Ład - Program Inwestycji Strategicznych **2.895.762,93 zł**
- 2) Rządowy Fundusz Inwestycji Lokalnych **1.500.000,00zł**

Wykonawca: Zakład Inżynierii Sanitarnej i Elektrycznej "HOSSA" Zenon Hoduń i Henryk Sójka Spółka Jawna z siedzibą w miejscowości Sulechów

Łączny koszt inwestycji 5.027.122,42 zł

Przewidziana kwota do wydatkowania w **2024 roku 1.505.987,65 zł**

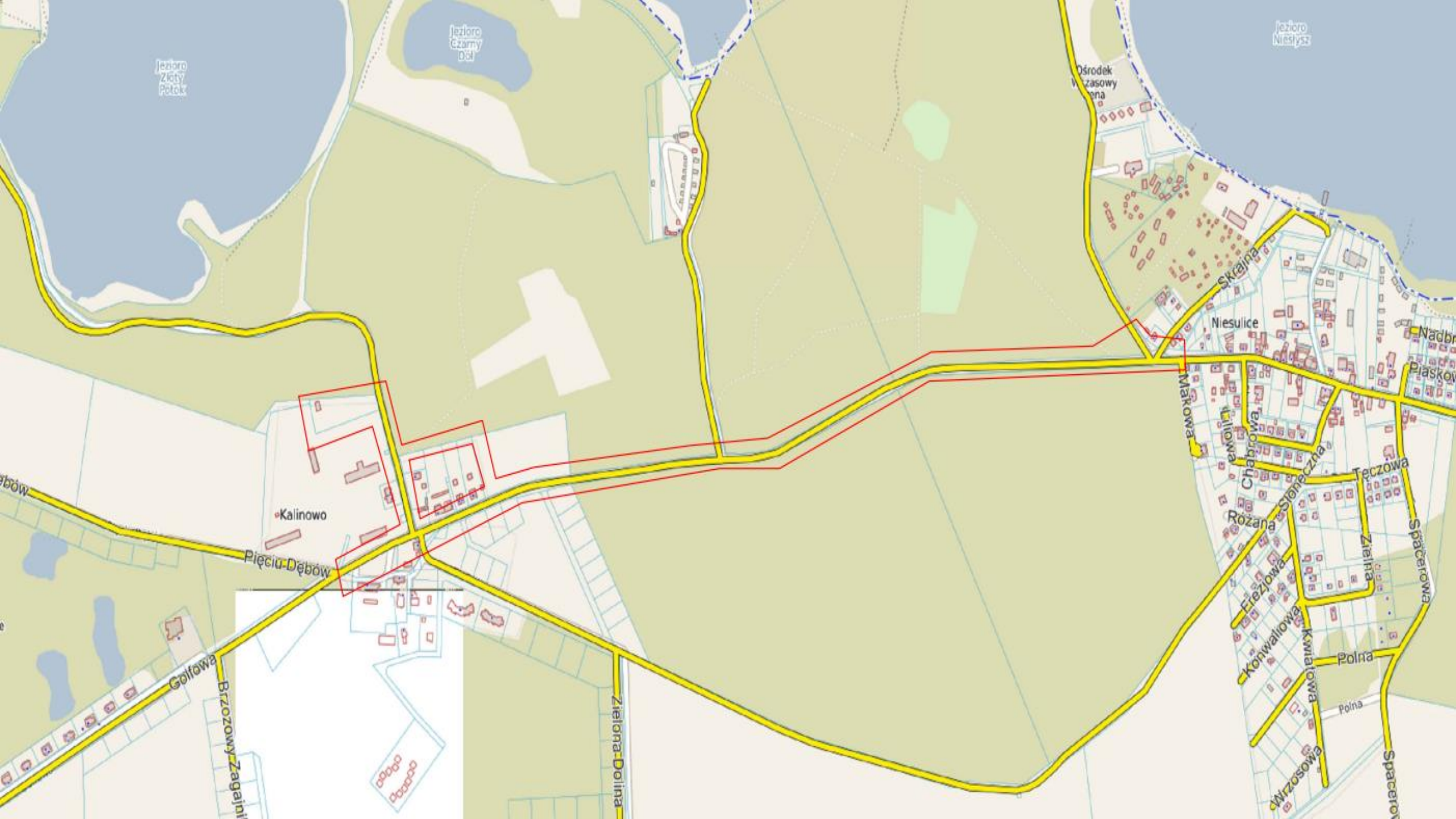

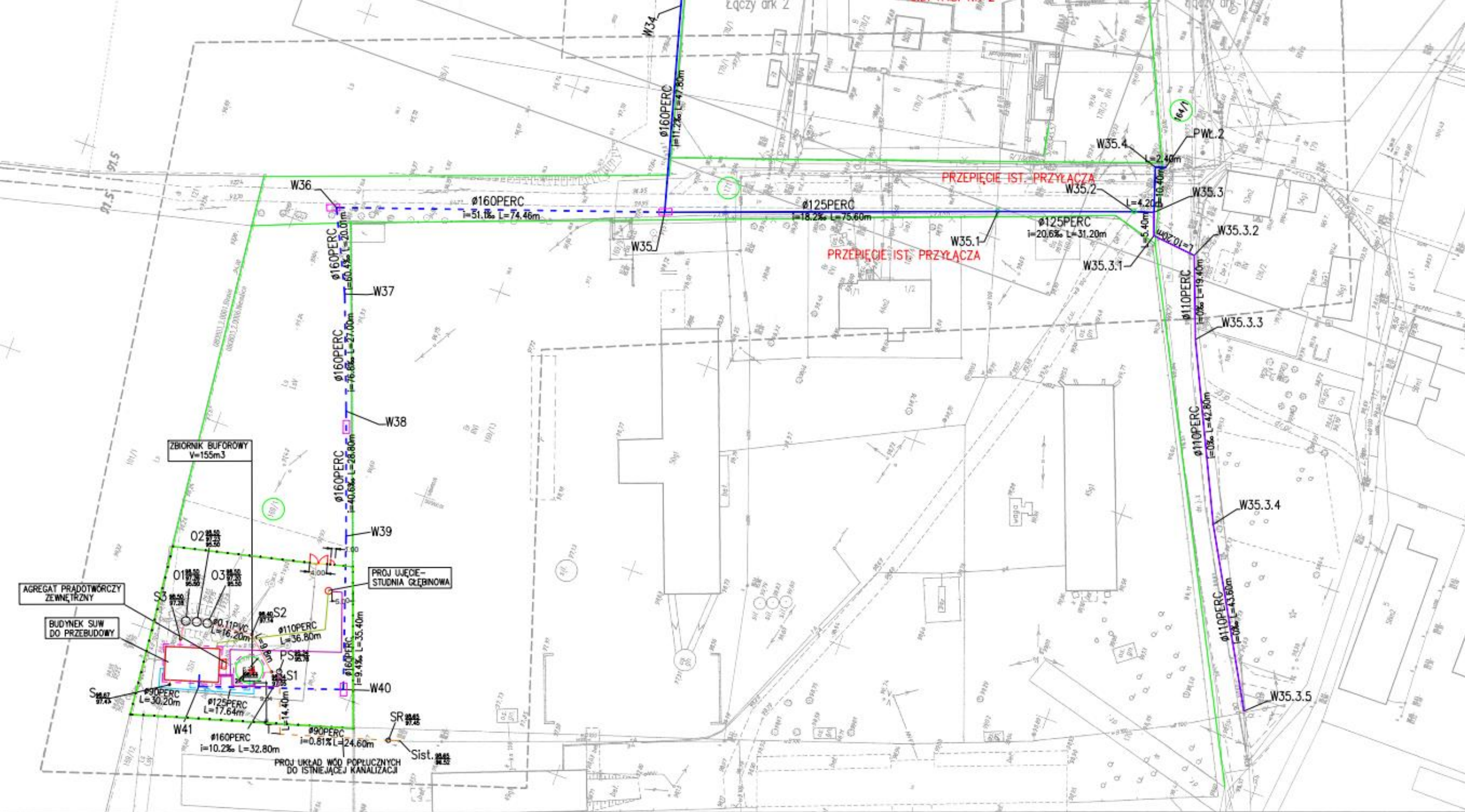

**Budowa kanalizacji sanitarnej wraz z przyłączami
i infrastrukturą towarzyszącą w m. Darnawa
oraz budowa przesylu ścieków do m. Radoszyn
i wodociągu zasilającego rozdzielczego z m.
Radoszyn w formule zaprojektuj i wybuduj**

Dofinansowanie:

PROW 2014-2020 **3.181.925,00 zł**

Łączny koszt inwestycji **4.025.181,76 zł**

W dniu 15.12.2023r. ogłoszono przetarg na realizację zadania.

RADOSZYN

DARNAWA

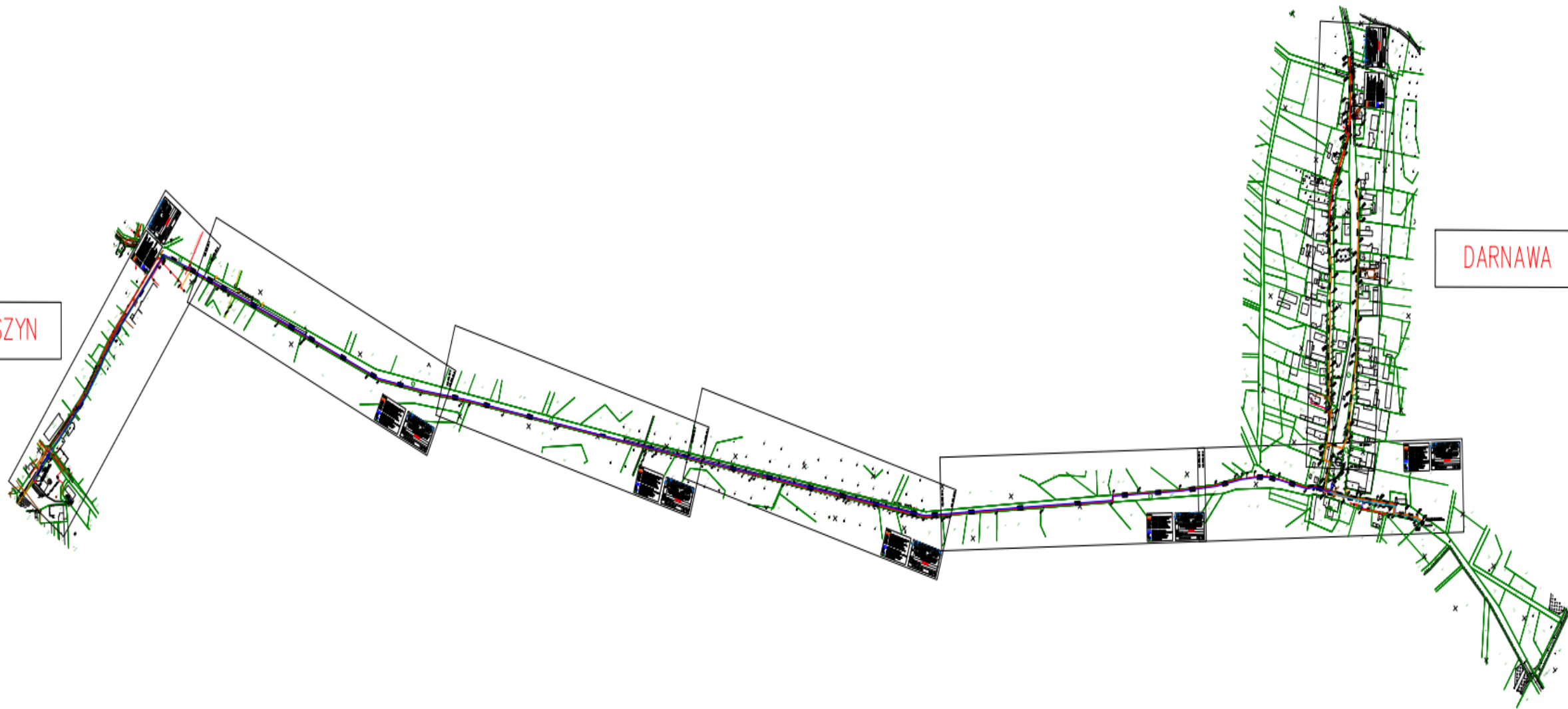

Budowa obiektu pełniącego funkcję remizy strażackiej i świetlicy wiejskiej w m. Niekarzyn

Dofinansowanie:

1) Rządowy Fundusz Polski Ład - Program Inwestycji Strategicznych **1.445.500,00 zł**

2) Województwo Lubuskie **250.000,00 zł**

Wykonawca: Zakład Murarski S.C. Muńko Jan, Muńko Marek z siedzibą w Nowym Kramsku

Łączny koszt inwestycji 1.938.516,55 zł

Przewidziana kwota do wydatkowania w **2024 roku 730.111,90 zł**

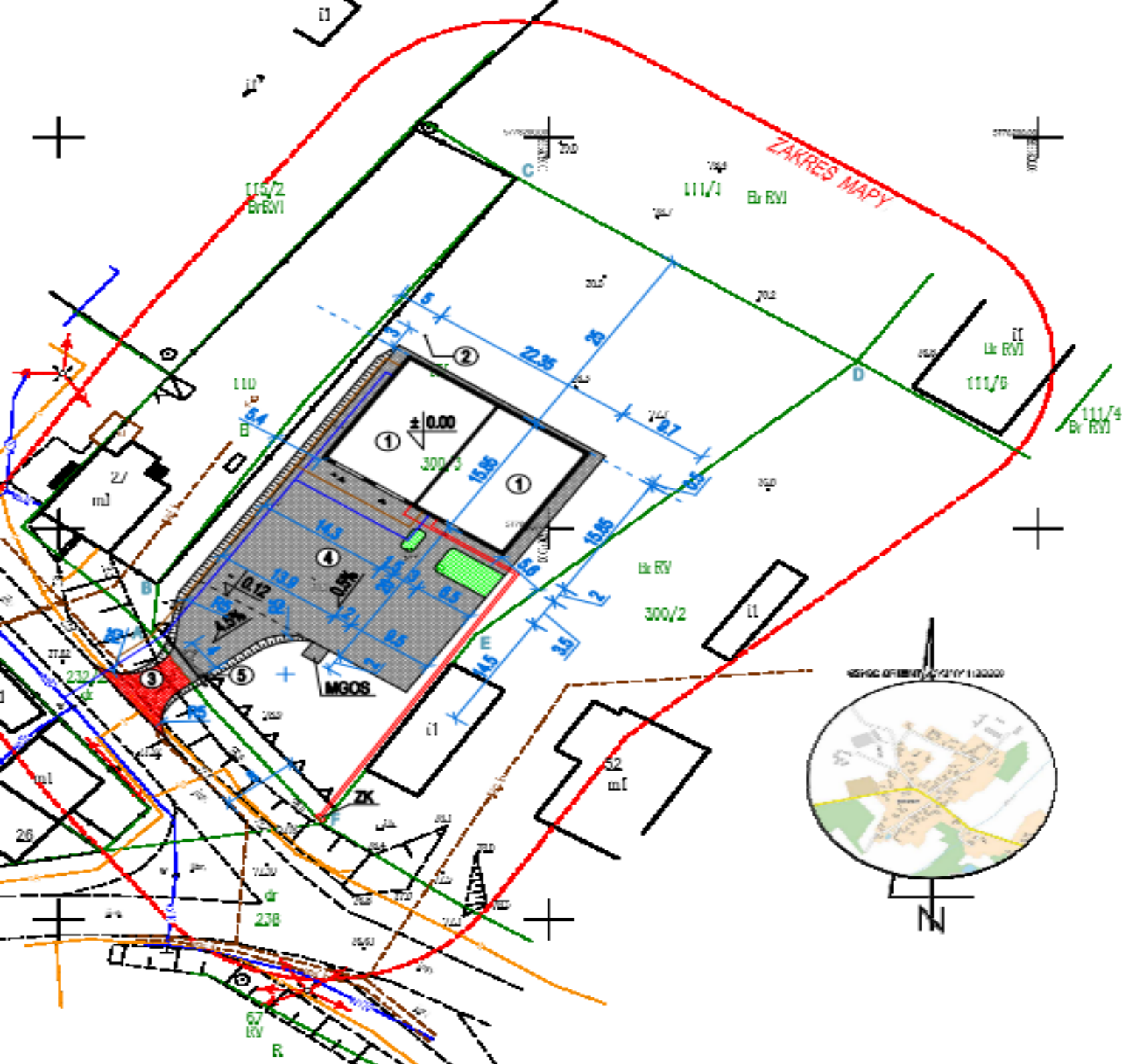

<p align="center">MAPA DO CELÓW PROJEKTOWYCH skala 1:500</p>	
<p>Województwo :</p> <p>Powiat :</p> <p>Miejscowość</p> <p>Indywidualny adres:</p> <p>Grzech :</p> <p>Układ współrzędnych:</p> <p>Układ wysokościowy:</p>	<p>LUBUSKIE</p> <p>ŻWIĘŻOŃSKO</p> <p>RADOZYŃ</p> <p>000003 Z - SKAPE</p> <p>000003 Z.0005 - NIEKARZYŃ</p> <p>- PL-38047</p> <p>- KRÓLEWSTAW 26"</p>
<p align="center">  RYNEK USŁUG GEODEZYJNYCH <i>Dominik Rynek</i> 67-110 Skawa, Nowy Rynek 23C NIP: 97308119148 REGON: 382411164 e-mail: geodezyjnynek@wp.pl tel: +48 725 946 448 </p> <p align="center">rynekuslugi.pl</p>	<p align="center"> GEODETA UPRAWNIONY inż. Dominik Rynek  uprawnień zawodowych w dziedzinie: geodezji i kartografii nr 22914 </p> <p align="right">07-09-2022</p>
<p>Między innymi opracowane na podstawie mapy zasadniczej w postaci wektowej, wektoryzacji mapy analogowej oraz skaningu w formacie wykonanej we wrześniu 2022 roku.</p>	
<p>Nie wykonano się jednakże planu sytuacyjnego terenu skrajnie wąskiego do tworzenia planu sytuacyjnego wykreślonego geodezyjnie.</p>	
<p>Wykonanie skrajnie wąskiego nie było poprzedzone wykonaniem dotyczącego ostatecznych skrajnie wąskich granic obciążonych granic sąsiednia w postaci wykreślonej i zmierzonych skrajnie wąskich.</p>	
<p>Granic skrajnie wąskiego wykonano na mapie na podstawie geodezyjnych wzajemnie łączących się skrajnie wąskich skrajnie wąskich granic.</p>	

[illegible]

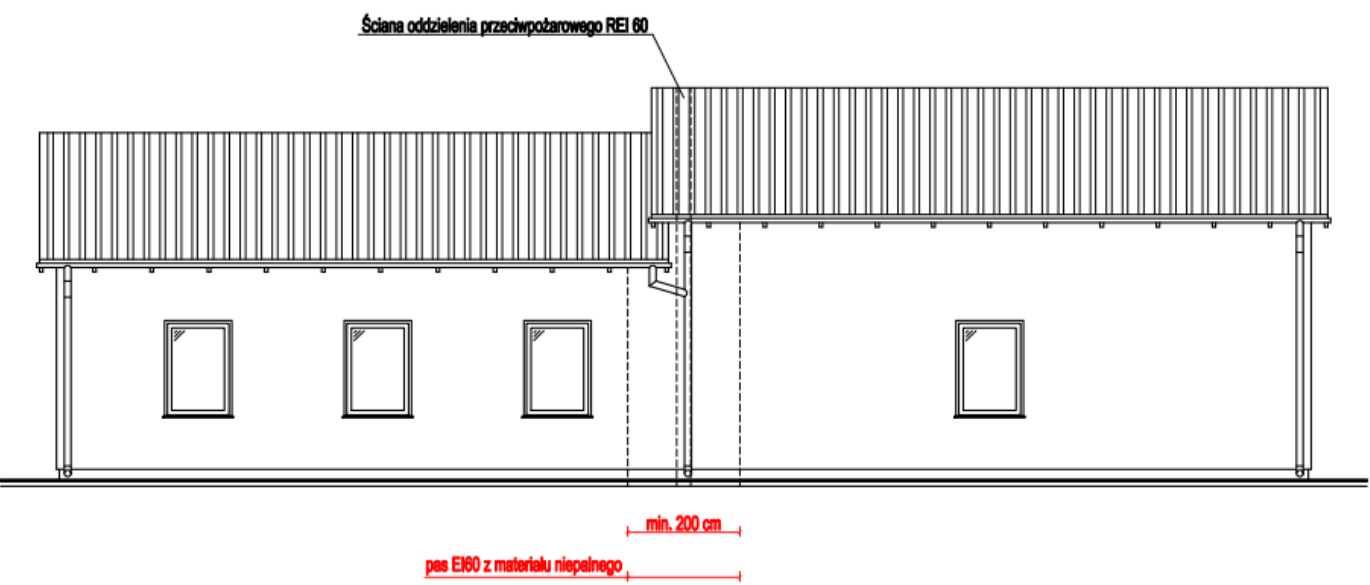

ELEWACJA PÓŁNOCNO-WSCHODNIA

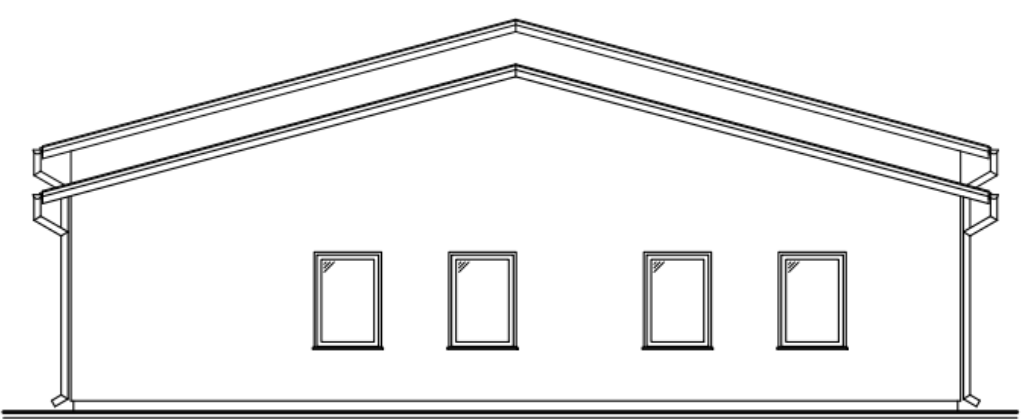

ELEWACJA POŁUDNIOWO-WSCHODNIA

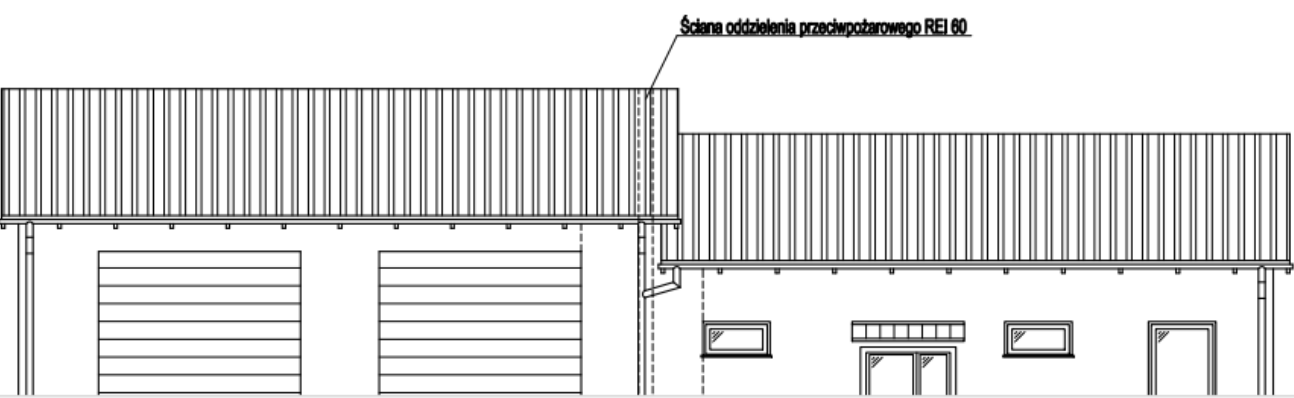

ELEWACJA PÓŁNOCNO-ZACHODNIA

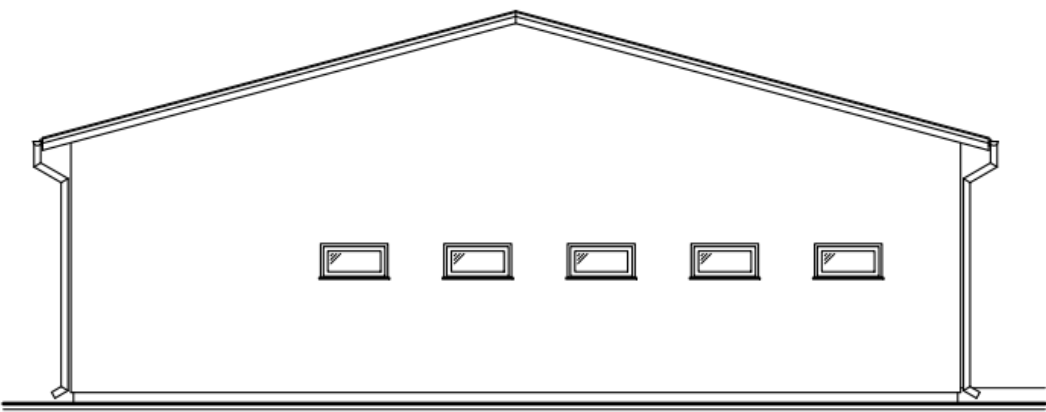

	Obiekt	BUDOWA REMIZY STRAŻACKIEJ ZE ŚWIETLICĄ WIEJSKĄ I INFRASTRUKTURĄ TECHNICZNĄ Niekarzyn, dz. nr ewid. 300/3, 66-213 Skąpe
	Zadanie	BUDOWA REMIZY STRAŻACKIEJ ZE ŚWIETLICĄ WIEJSKĄ I INFRASTRUKTURĄ TECHNICZNĄ Niekarzyn, dz. nr ewid. 300/3, 66-213 Skąpe



Budowa Punktu Selektywnego Zbierania Odpadów Komunalnych wraz z zakupem wyposażenia

Dofinansowanie:

Regionalny Program Fundusze Europejskie dla Województwa Lubuskiego
2021-2027 **1.647.135,58 zł**

Łączny koszt inwestycji **1.990.696,57 zł**

Roboty budowlane przy dawnym kościele protestanckim w Radoszynie - I etap

Dofinansowanie:

Rządowy Fundusz Polski Ład- Program Inwestycji Strategicznych **684.040,00 zł**

Łączny koszt inwestycji **736.450,00 zł**



UNWAS
WASSER
BRUNNEN

NEUFELDNER
WASSER
BRUNNEN

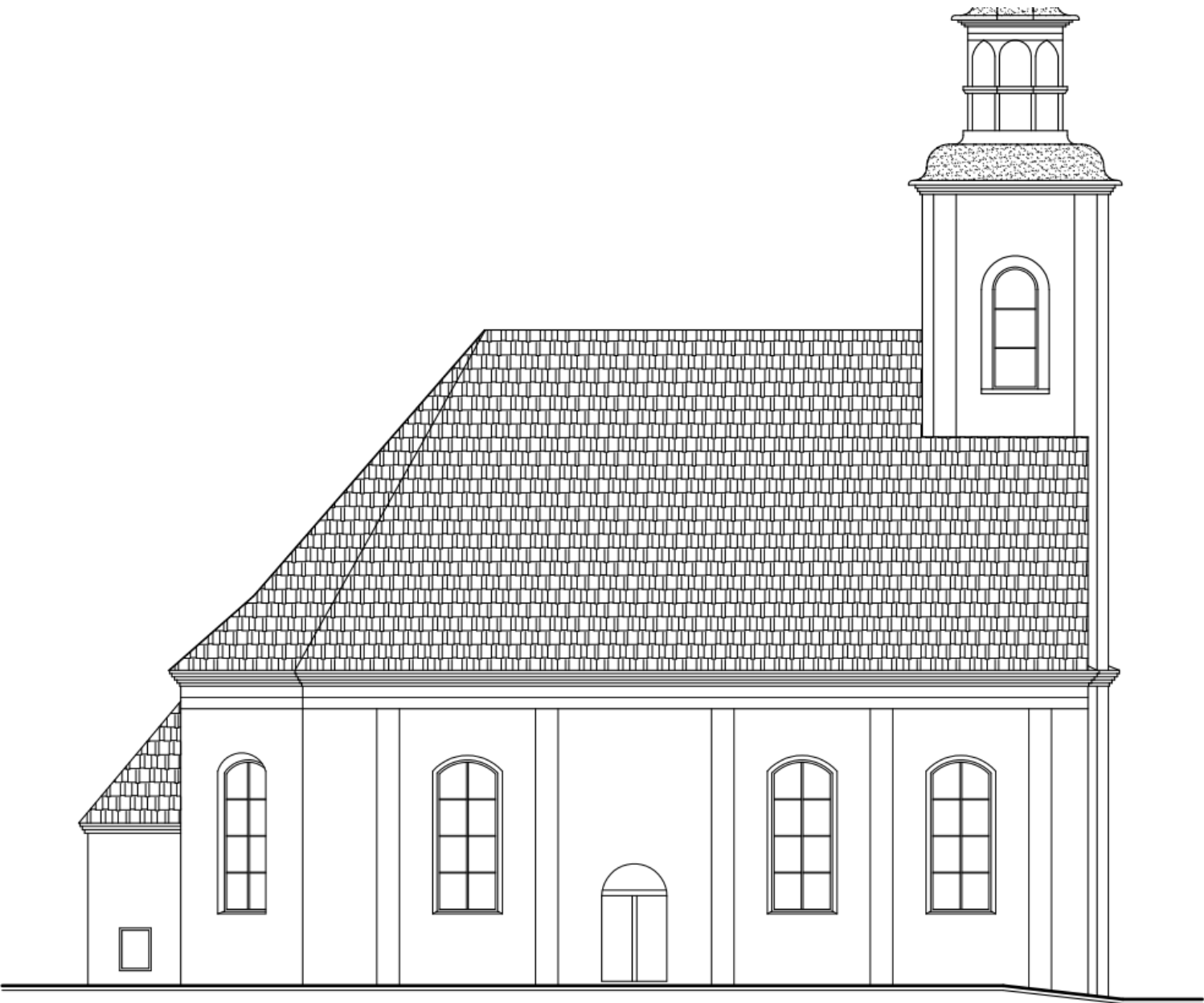



BIURO PROJEKTOW BUDOWLANYCH
ETA WOJEWÓDKA
Al. 128, 66-200 Świebodzin



Obiekt	DAWNY KOŚCIÓŁ PROTESTANCKI W RADOSZYNIE Radoszyn, dz. nr ewid. 155/1, 66-213 Skąpe						
Zadanie	REMONT DAWNEGO KOŚCIOŁA PROTESTANCKIEGO W RADOSZYNIE Radoszyn, dz. nr ewid. 155/1, 66-213 Skąpe						
Inwestor	GMINA SKĄPE - Skąpe 65, 66-213 Skąpe						
Nazwa dokumentu - rysunku							
ELEWACJA PÓŁNOCNA - INWENTARYZACJA							
	Nazwisko i imię	Nr uprawn.	Data	Podpis		Skala rys.	1:100
Projektant	mgr inż. Marcin Wojewódka	LBS/0072/PWOK/08	10.2019.				

W dniu 12.12.2023 r. udzielona została promesa wstępna w ramach
Rządowego Funduszu Polski Ład na realizację projektu pt.
„Modernizacja istniejącego na terenie Gminy Skąpe oświetlenia”
w wysokości 1.044.240,00 zł (80% kosztów), wkład własny
261.060,00zł (20%)

wymiana 687 punktów świetlnych na terenie Gminy Skąpe

Zakup średniego samochodu ratowniczo-gaśniczego dla jednostki OSP Podła Góra

W związku z realizacją przez Oddział Wojewódzki Związku Ochotniczych Straży Pożarnych Rzeczypospolitej Polskiej Województwa Lubuskiego w Zielonej Górze projektu „Rozwijanie systemu ratownictwa i ochrony przed zjawiskami katastrofalnymi poprzez doposażenie OSP w samochody ratowniczo-gaśnicze”, w ramach DZIAŁANIA FELB.02.06 Adaptacja do zmian klimatu Programu Fundusze Europejskie dla Lubuskiego 2021-2027 (FEWL),

typ V: Rozwijanie systemów prognozowania i ostrzegania środowiskowego oraz ratownictwa, w którym Gmina Skape jest Partnerem z wkładem własnym na poziomie ok. **28,39%** wartości projektu, tj. kwotą **359 318,64 zł**.

Łączna wartość pojazdu 1.265.744,40 zł